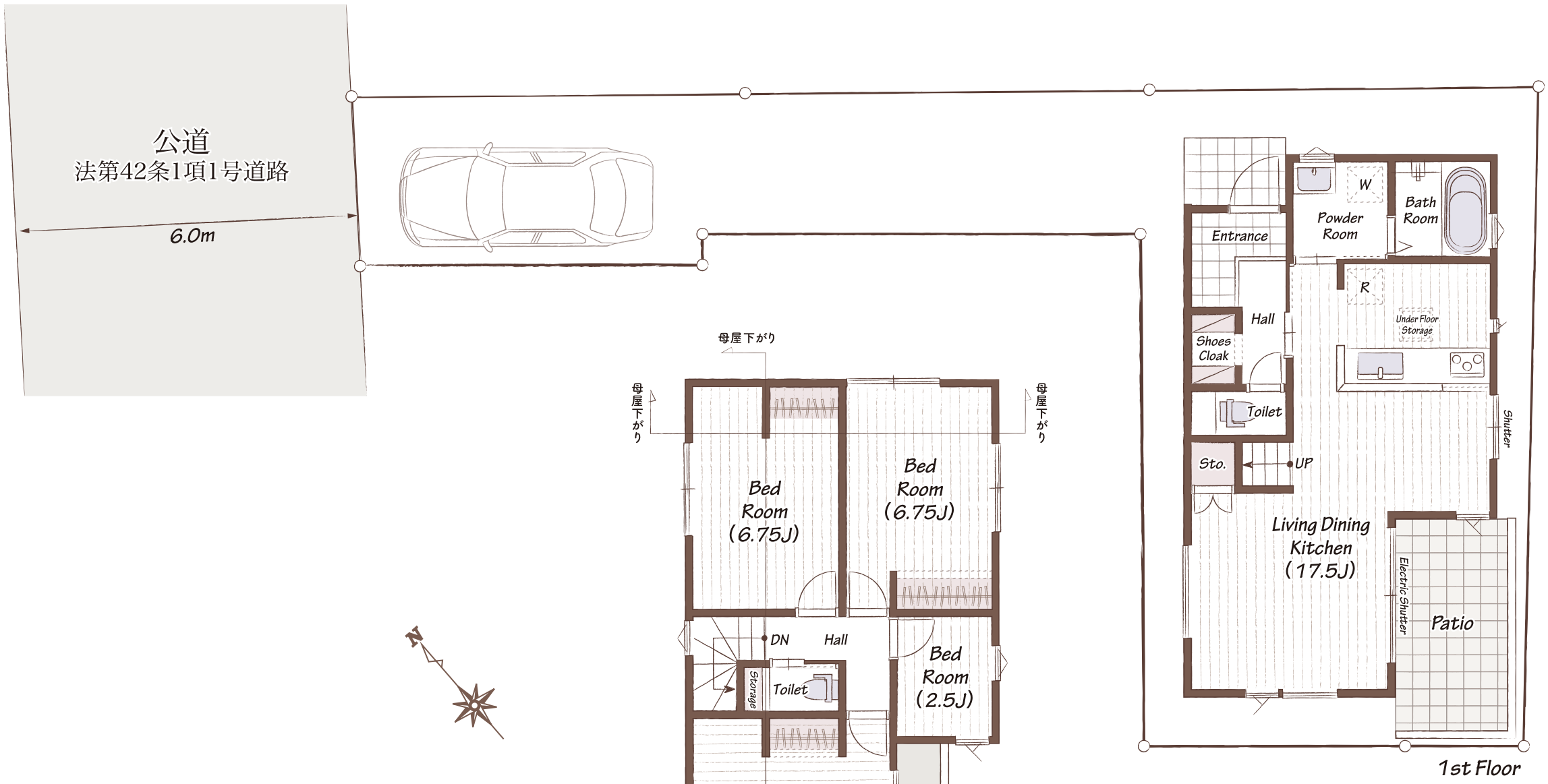

敷地面積/117.03㎡（35.40坪）
建物面積/91.08㎡（27.55坪）
建築確認番号/第KBI-YKH26-10-0804号