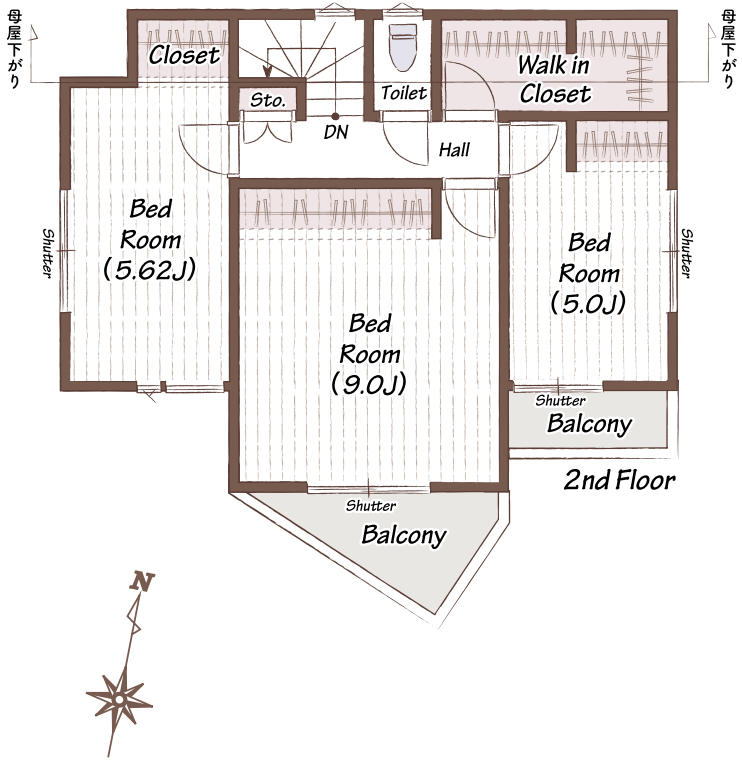

敷地面積/90.14㎡（27.26坪）
建物面積/93.15㎡（28.17坪）