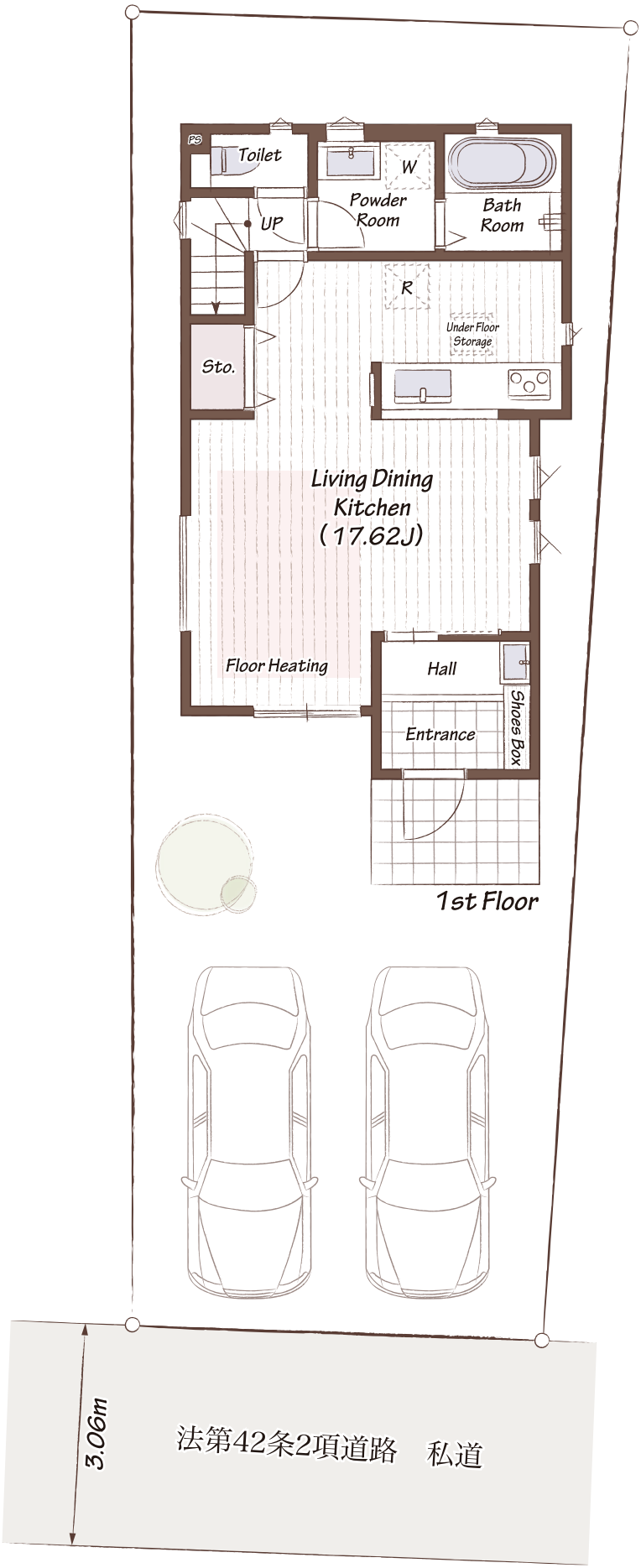

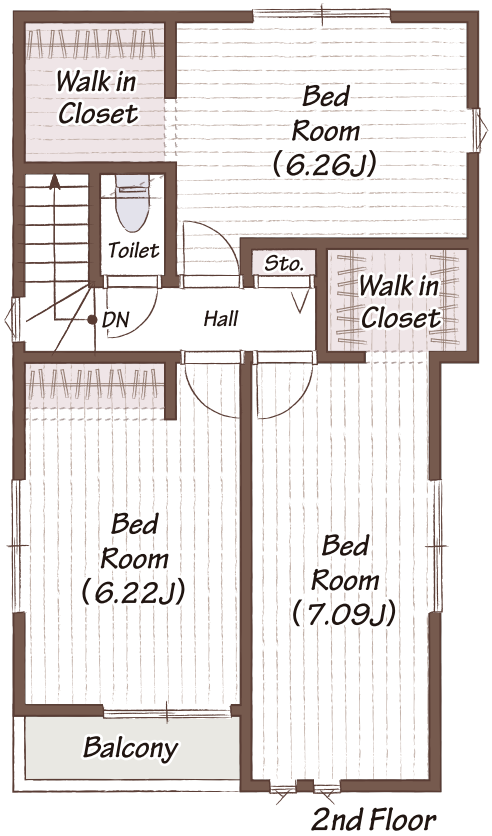

敷地面積/114.10㎡（34.51坪）
建物面積/91.26㎡（27.70坪）
建築確認番号/第25UDI11建04967号